

ark progetti +
mandato
architetto **günther giampiero**
mandato
architetto **fabian giampiero**
mandato
architetto **pandolfo andrea**
mandato
ingegnere **serio franceschini**
mandato
geometra **sara pretto**
mandato
geometra **forner simone**
mandato
perito **michela guido**
mandato
perito **gabriele luca**

AMPLIAMENTO SCUOLA
PRIMARIA DI MONTE DI MALO
DESTINATO A SCUOLA
SECONDARIA

COMUNE MONTE DI MALO
COMITENTE AMMINISTRAZIONE COMUNALE
DATA SETTEMBRE 2019
AGGIORNAMENTO
IMMISSIONE A SEGUITO VALIDAZIONE
CODICE 0219

PROGETTO ESECUTIVO
ELABORATI

DETTAGLI PARAPETTI E RECINZIONI IN PROGETTO

Pro architetto con il proprio

310300 - lavoro del gruppo - disegno - via casale 201
31030 - sede - disegno - via casale 201

tel. uff. +39 0423 58 19 71
tel. +39 0423 57 46 50

e-mail info@arkprogetti.it

CODICE CUP: G49H18000000001

PARAPETTO IN VETRO PIANO PRIMO
SCALA 1:10

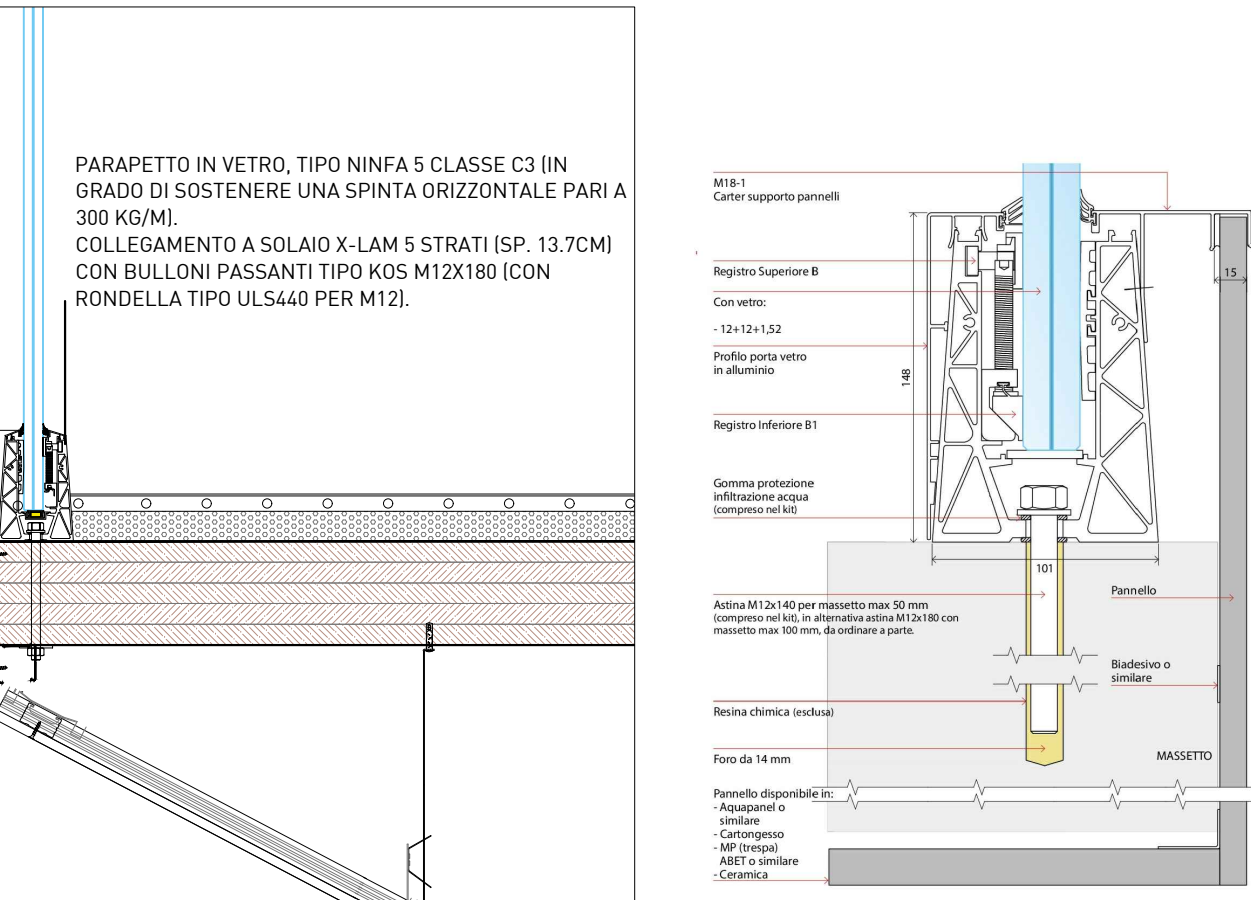

CANCELLO CARRAIO
SCALA 1:20

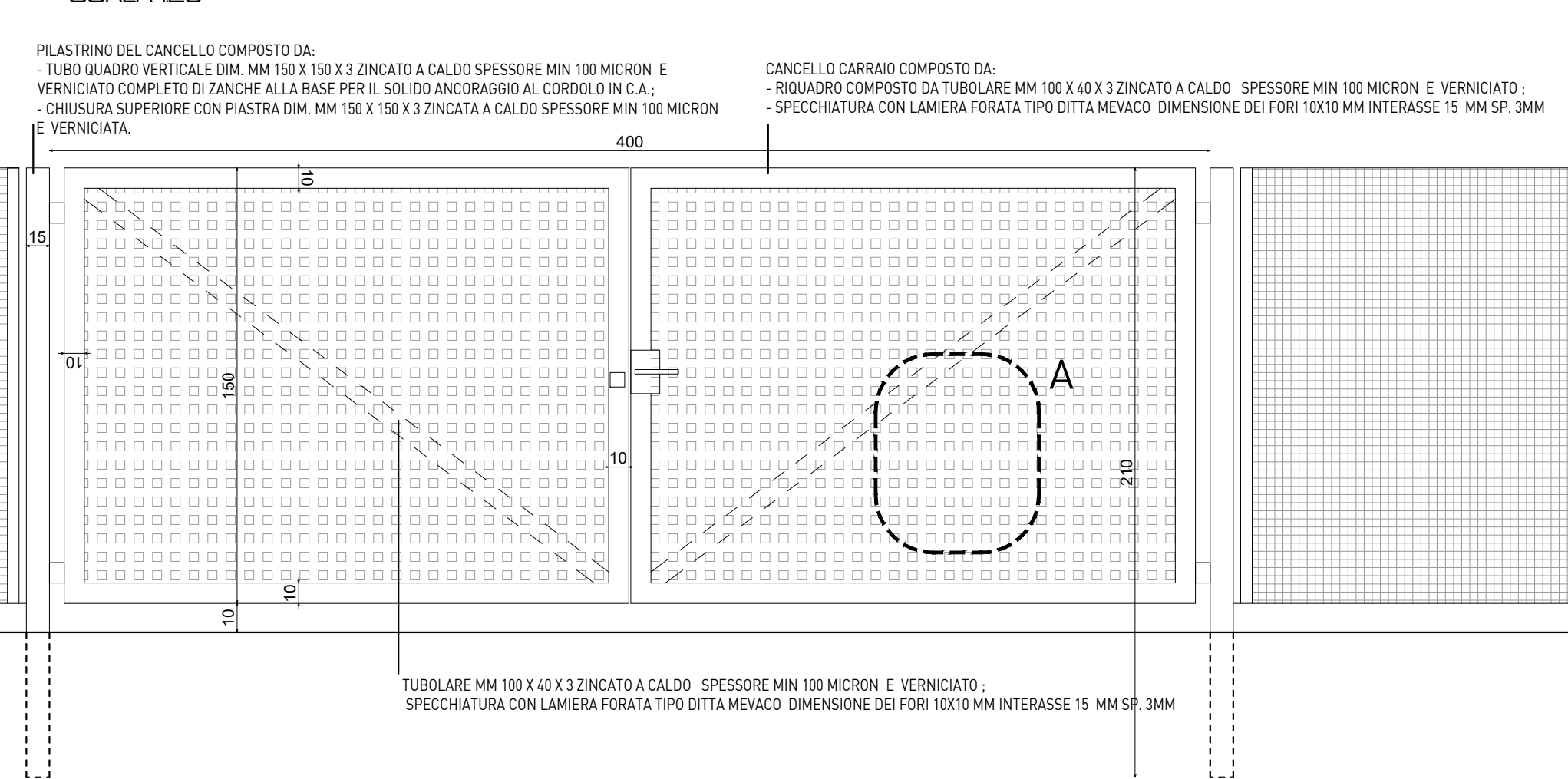

CANCELLO PEDONALE
SCALA 1:20

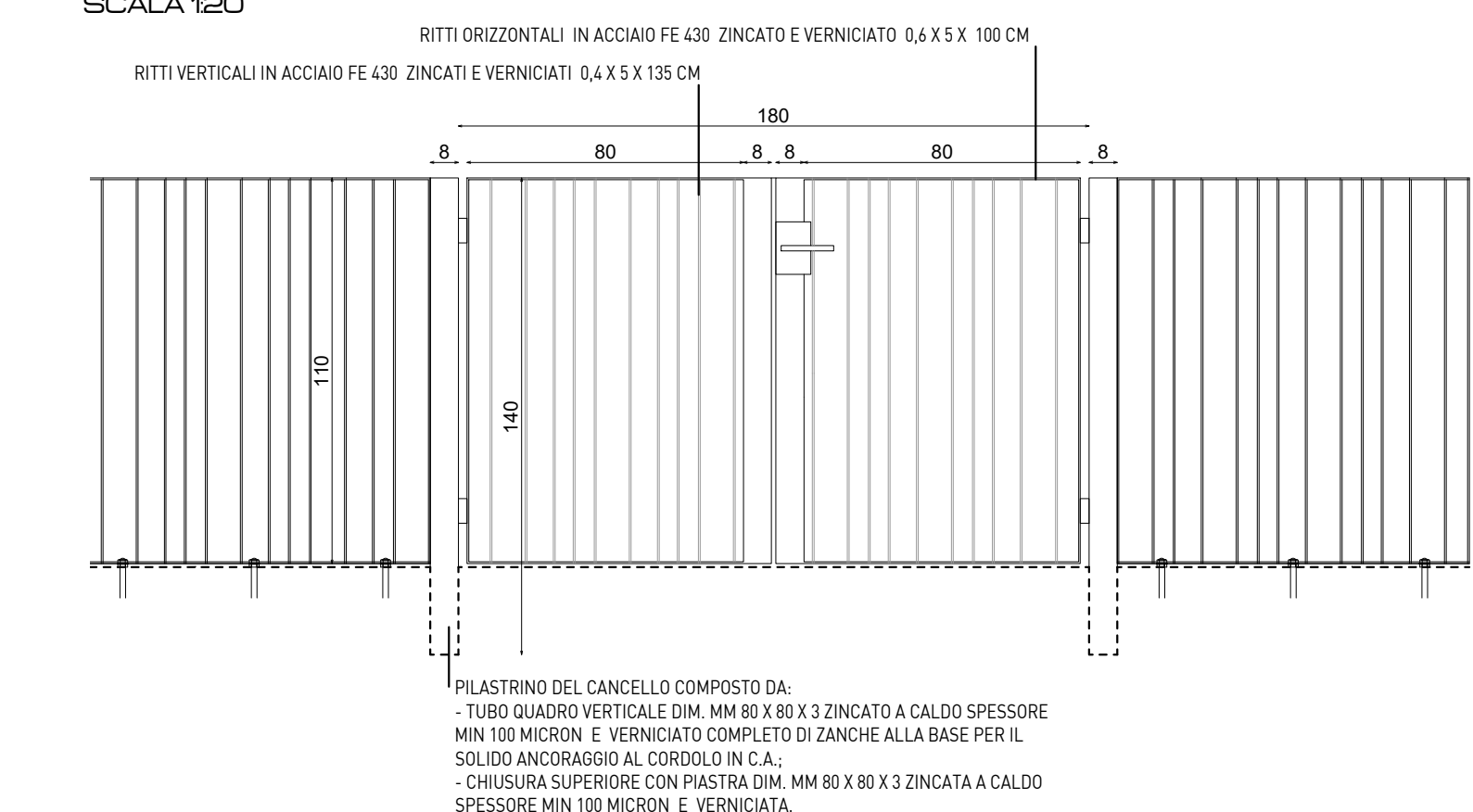

PLANIMETRIA GENERALE PIANO TERRA
SCALA 1:200

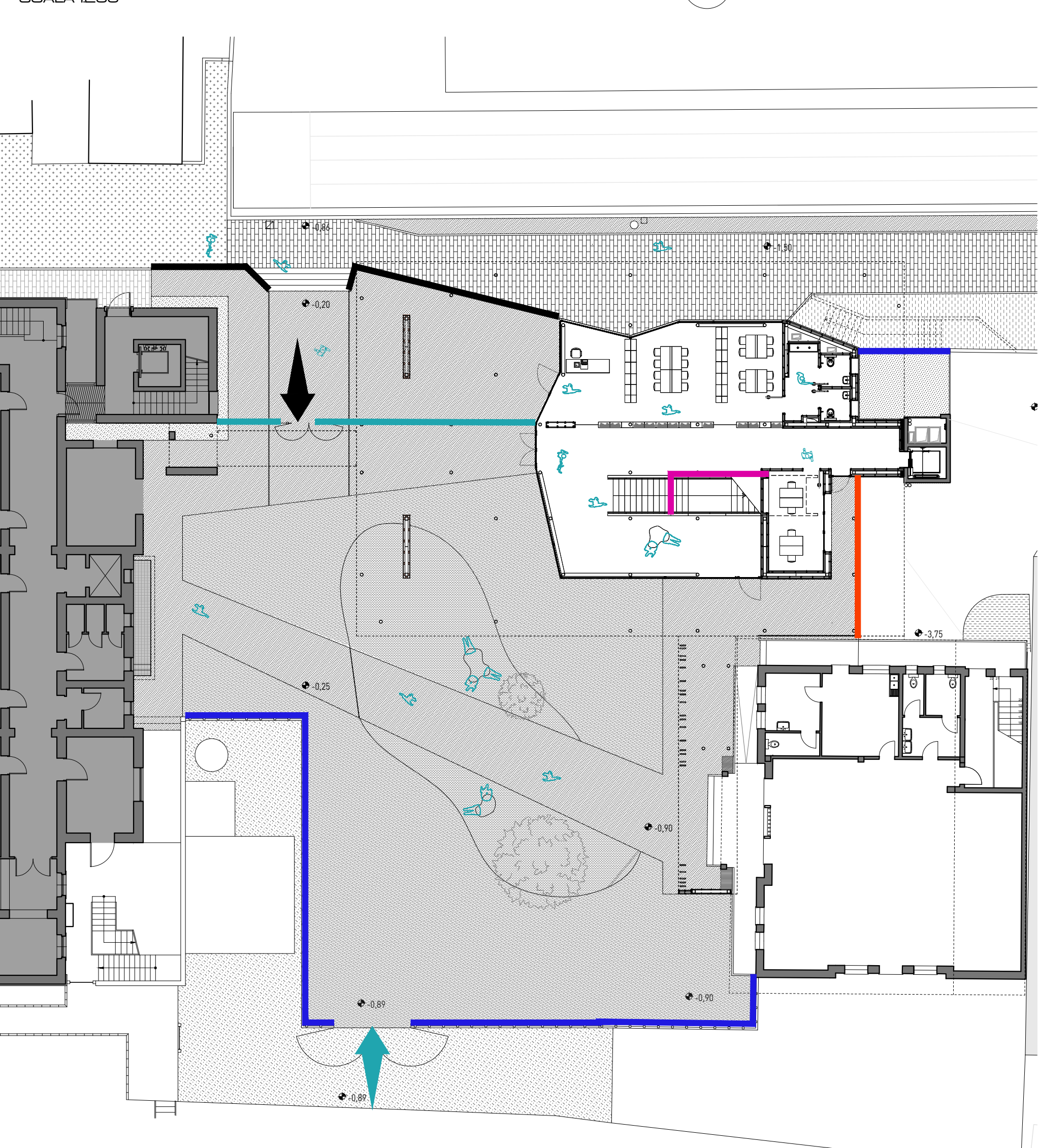

RECINZIONE IN RETE METALLICA PLASTIFICATA (H 150)
SCALA 1:10

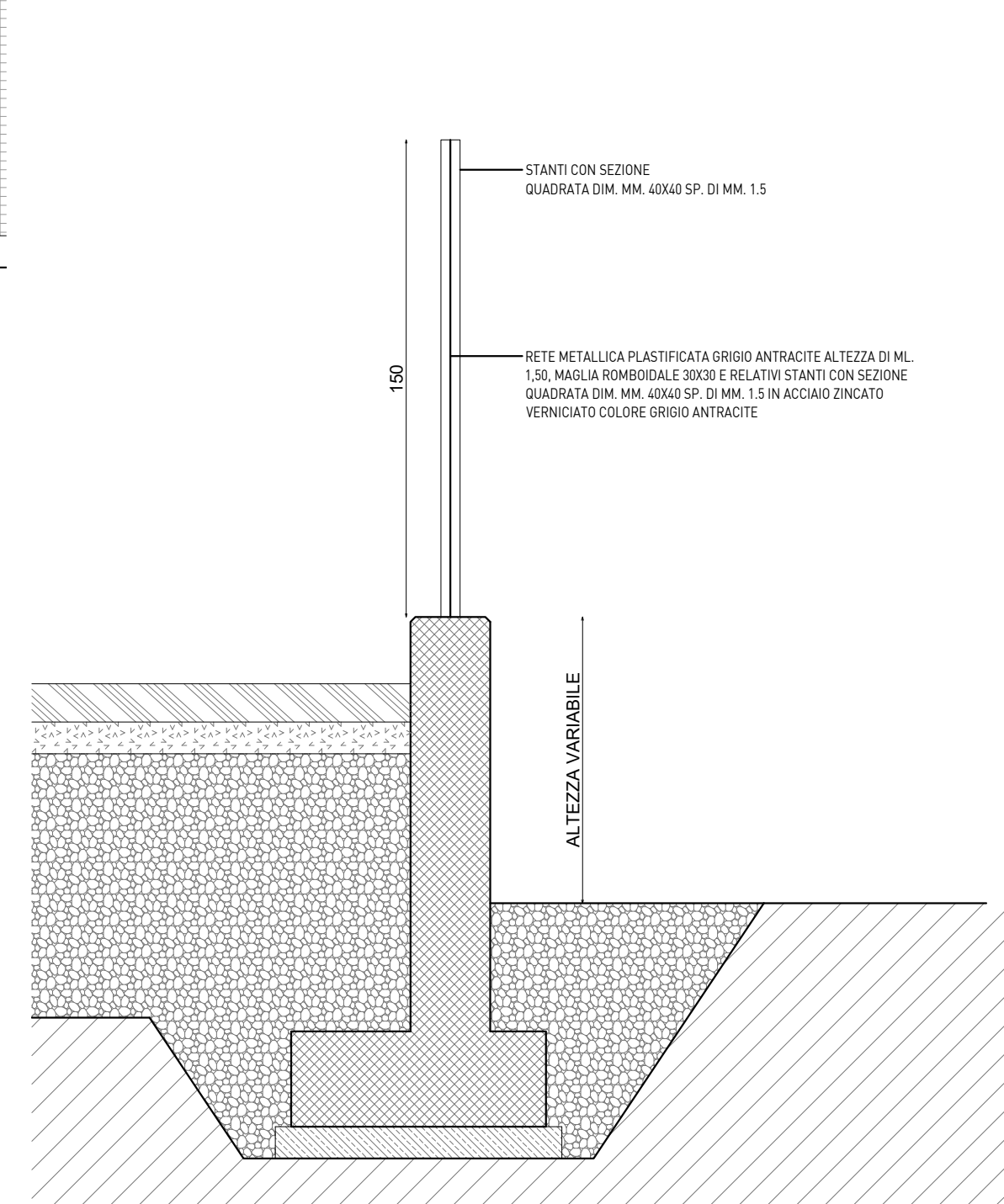

PARAPETTO TIPO A
SCALA 1:10

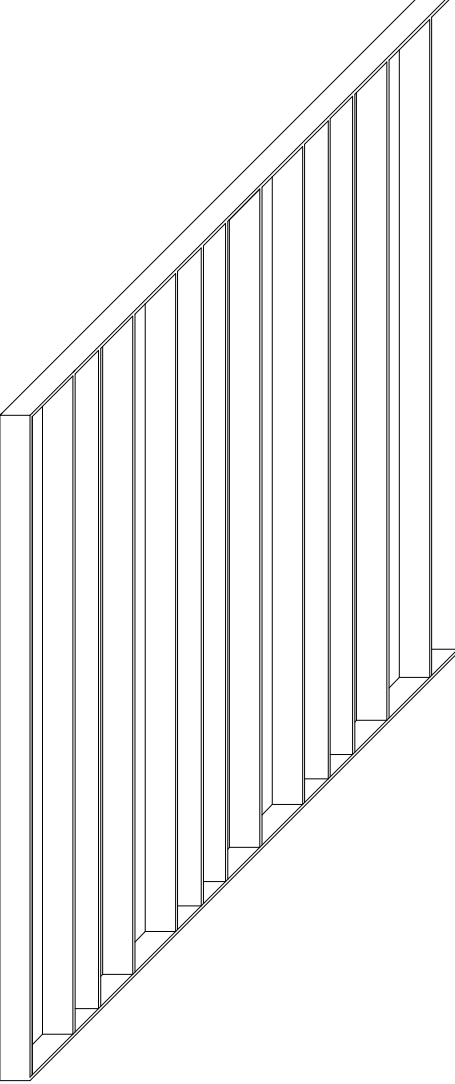

PARAPETTO TIPO B
SCALA 1:10

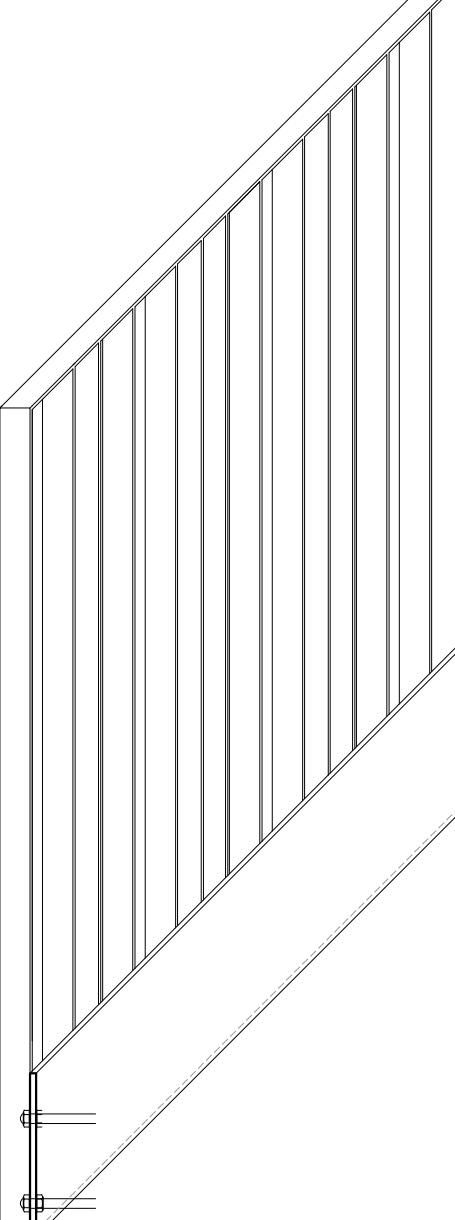

PARAPETTO TIPO C
SCALA 1:10

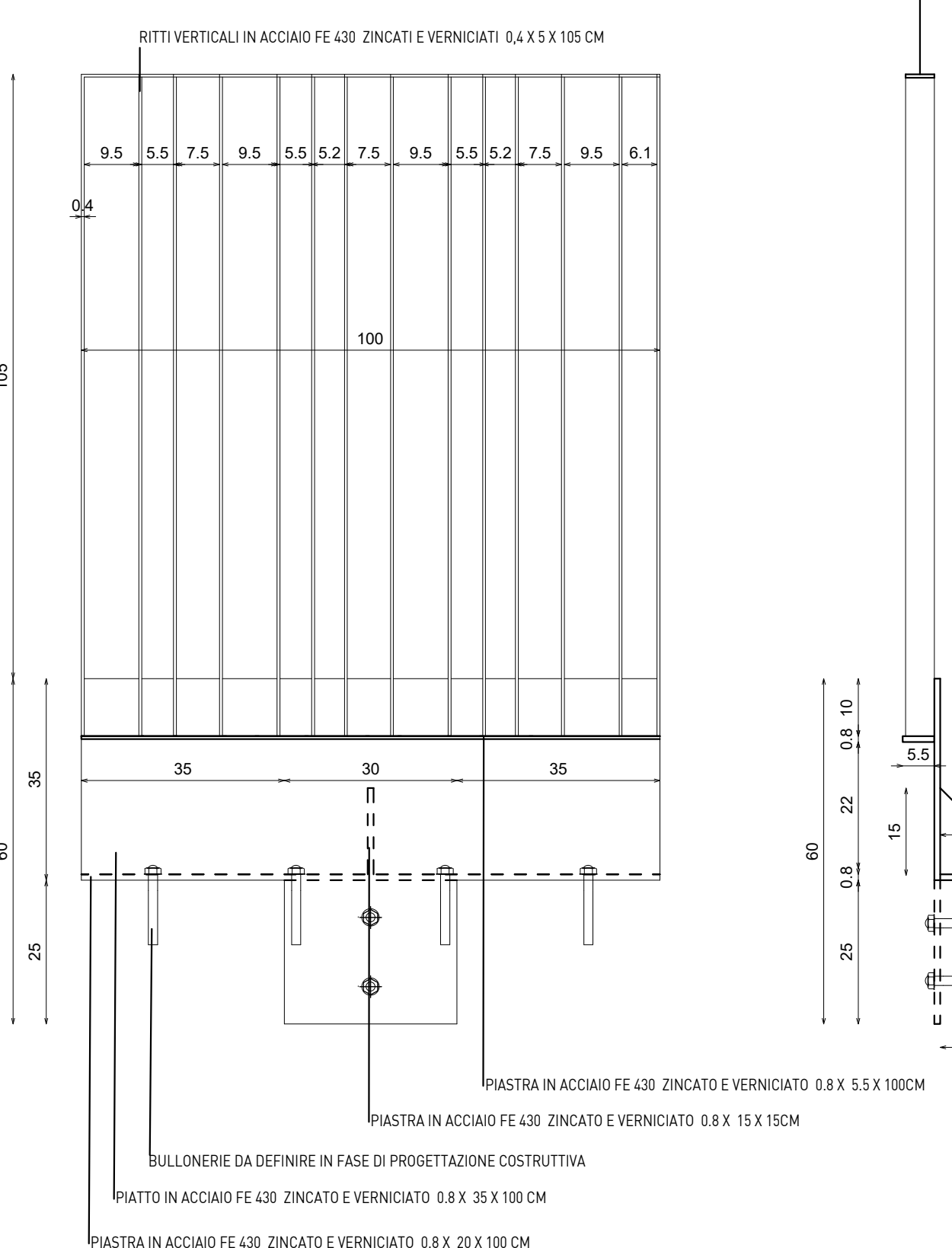
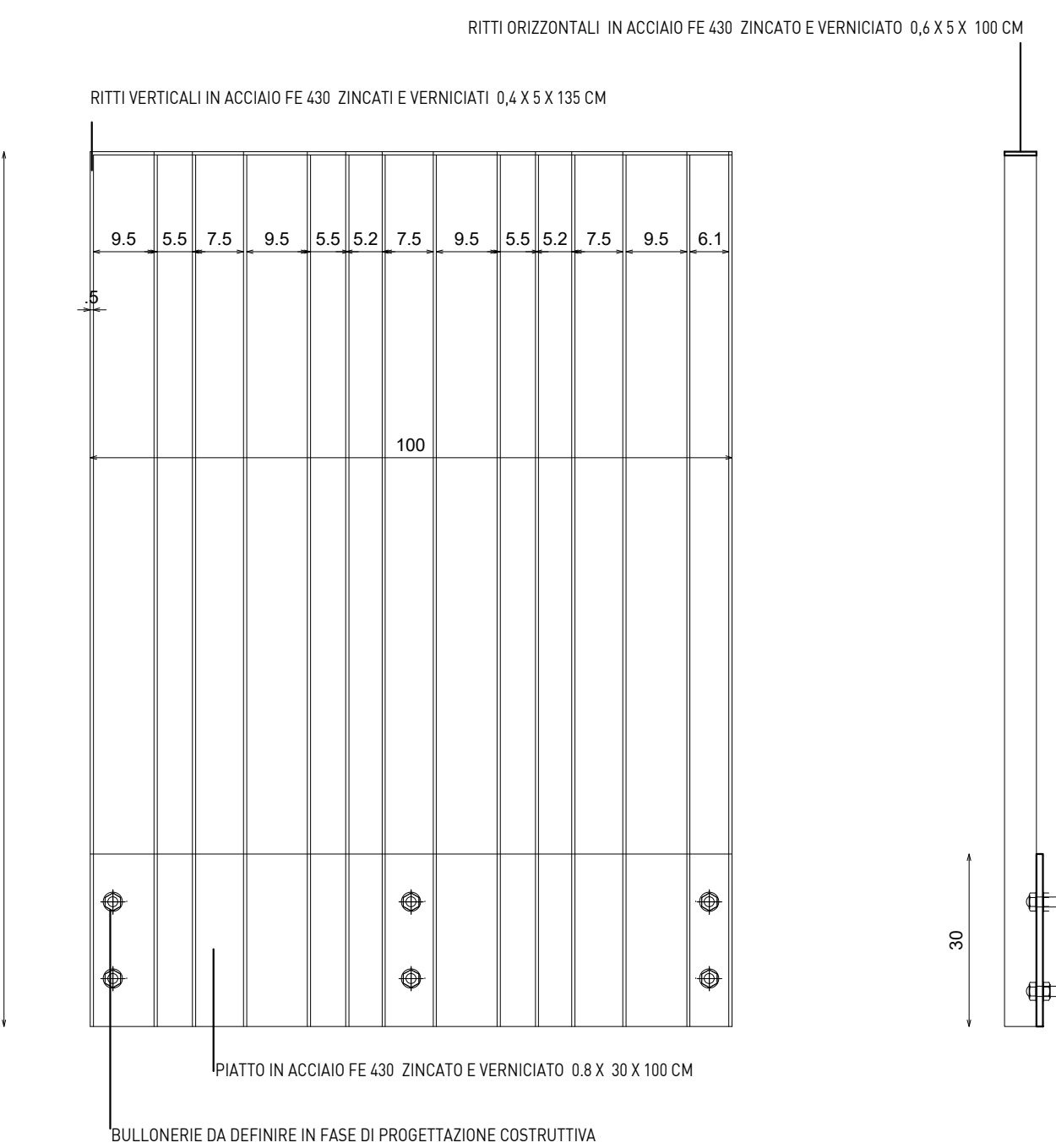
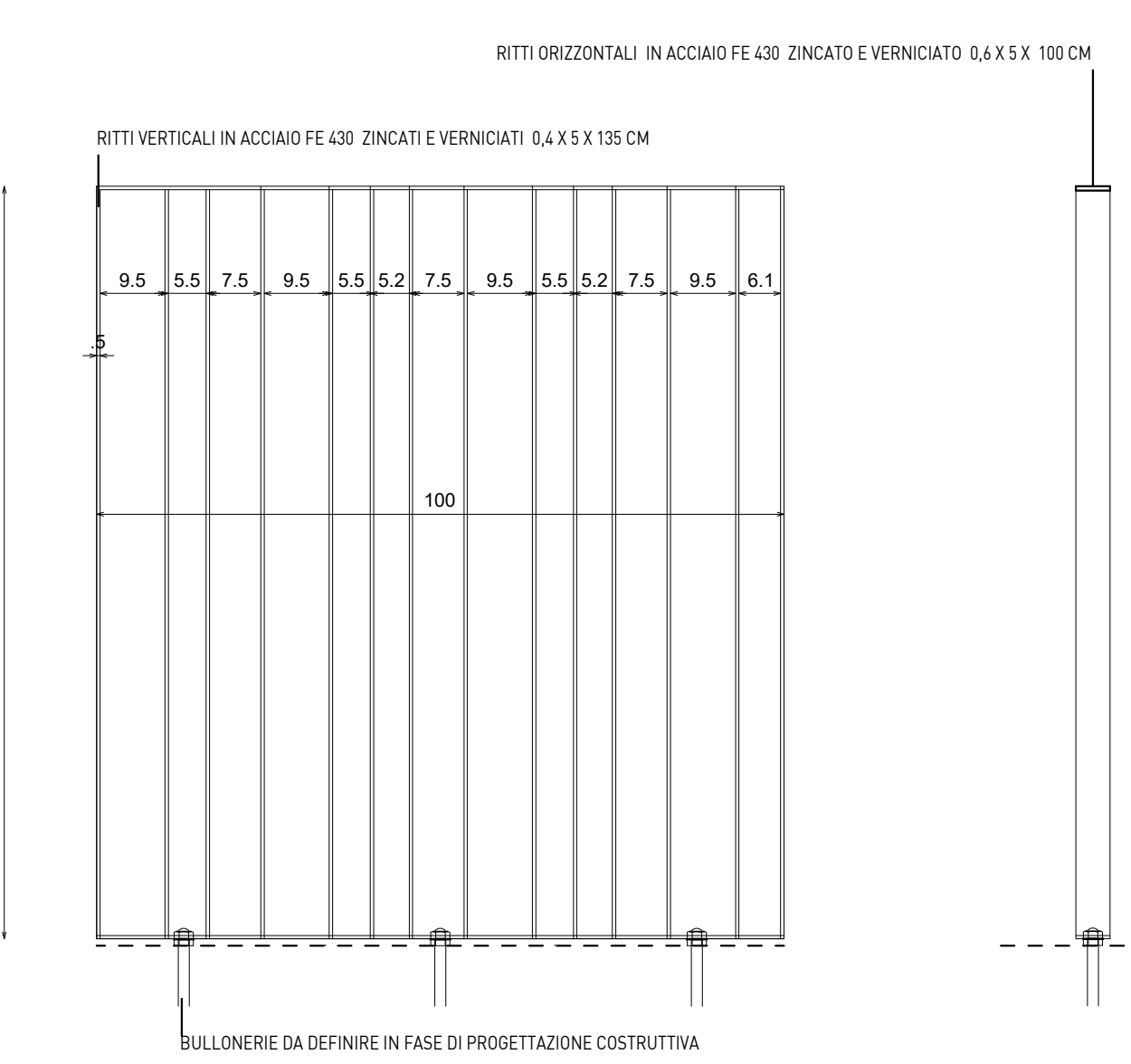
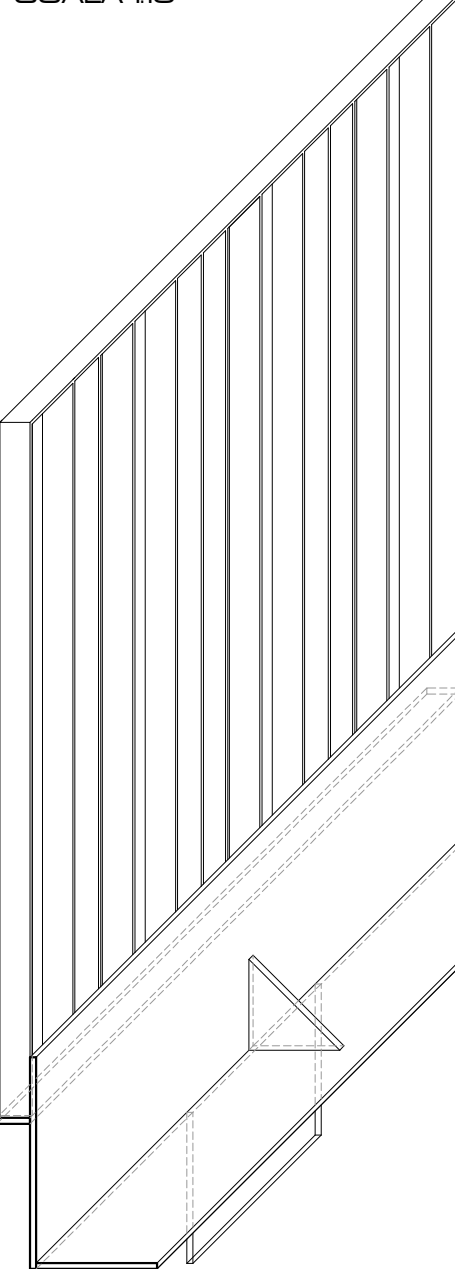

PARAPETTO DI PROTEZIONE COPERTURA VANO ASCENSORE
PIANTA
SCALA 1:20

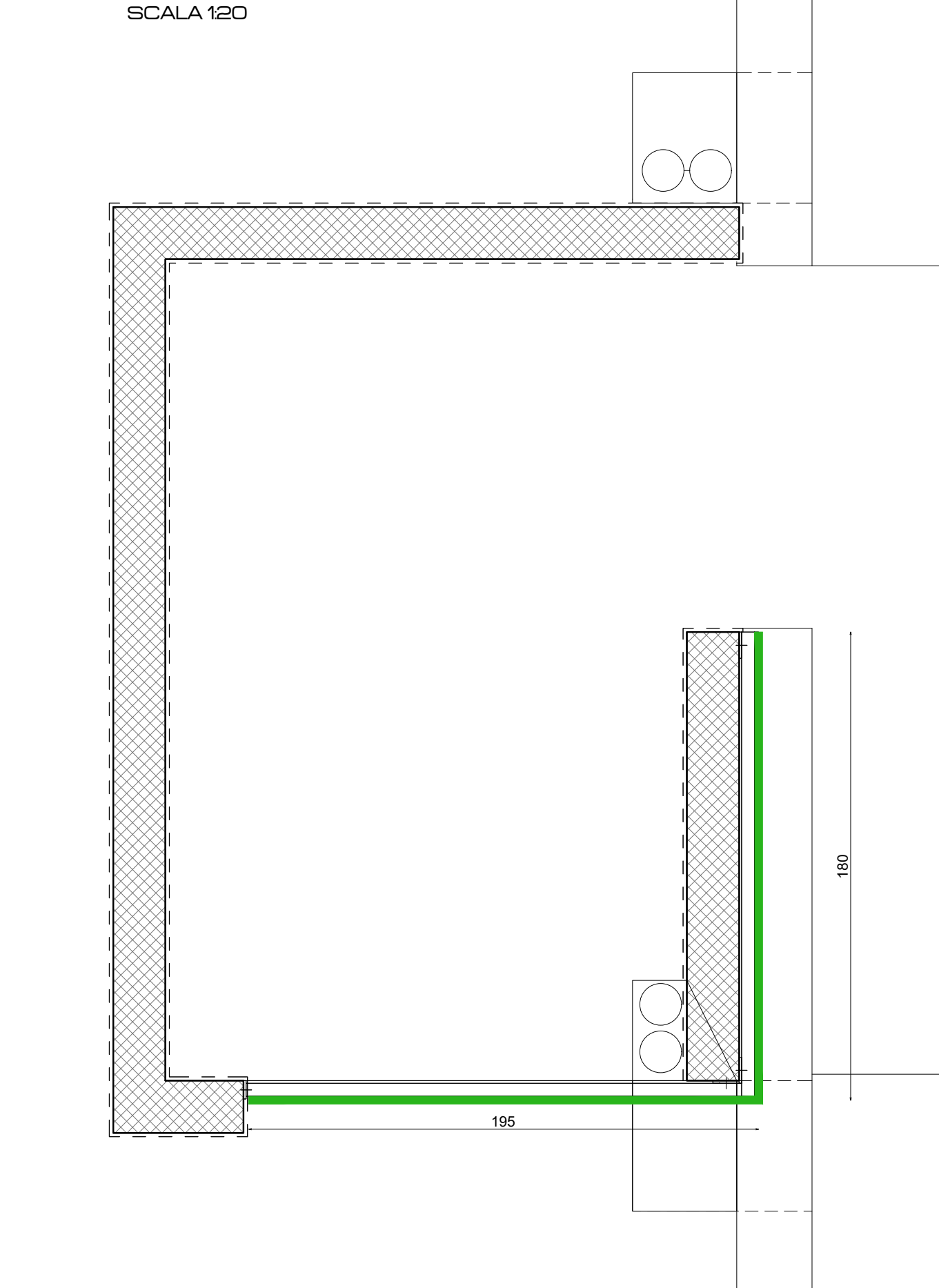

PROSPETTO OVEST
SCALA 1:20

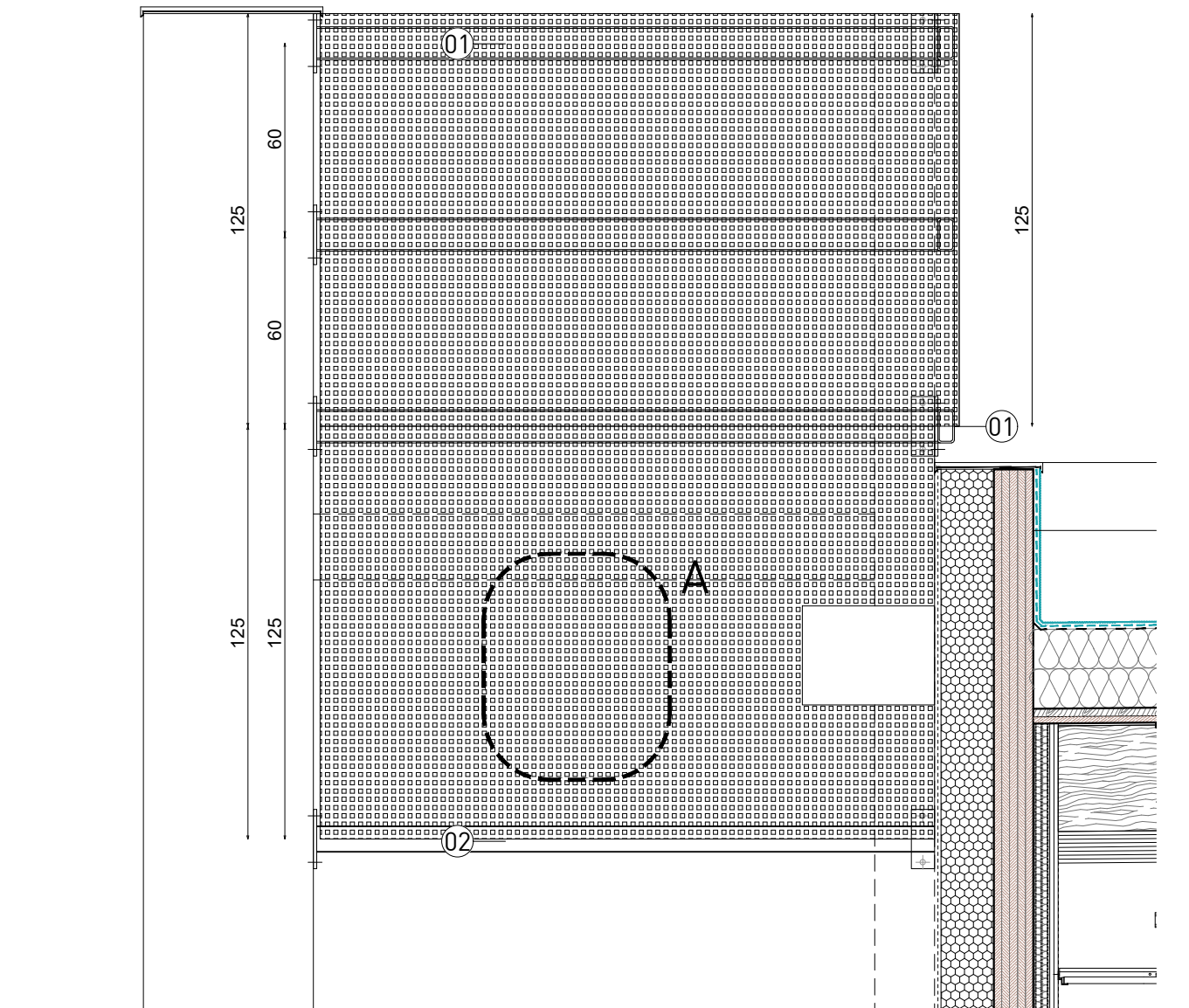

TUBO IN ACCIAIO ZINCATO 100 X 50 X SP 5 CM
TUBO IN ACCIAIO ZINCATO 80 X 40 X SP 3 CM

